



## Handleiding: HDX installeren op Windows

## **Inhoud**

<b>Versieoverzicht</b>	<b>3</b>
<b>Procedure(s)</b>	<b>4</b>

# Versieoverzicht

<u>Versie</u>	<u>datum</u>	<u>auteur</u>	<u>reviewer</u>	<u>Wijzigingen</u>
1.0	12-03-2020	N Bijpost	T Burgerding	Initieel document

## Procedure(s)

---

- Ga op de computer waarmee u gebruik wilt maken van de GGD desktop naar: <http://helpdesk.ggdamsterdam.nl> en klik op de link "HDX RealTime Media Engine voor Windows".
- Download de software op uw laptop of desktop in een map op uw computer.
- Start de installatie van HDX\_RealTime\_Media\_Engine\_2.8\_for\_Windows.msi.
- De installatiesoftware wordt nu gestart. Druk op *Next* om het installatie proces uit te voeren

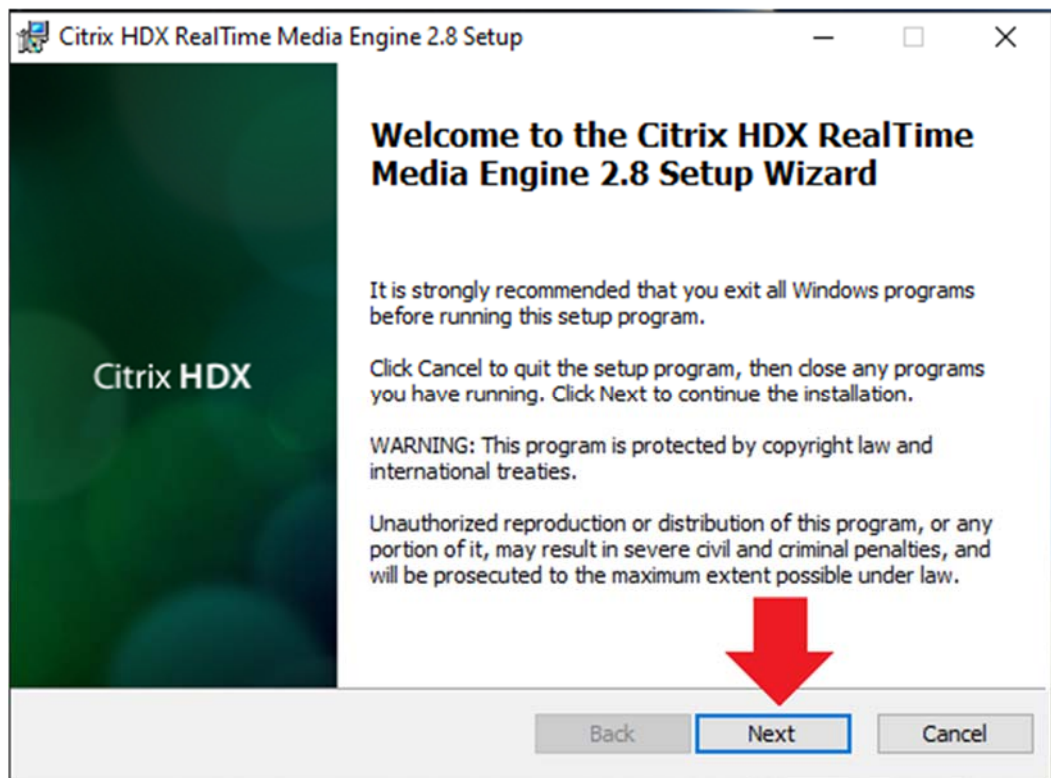

- Zet een vinkje voor Ik ga akkoord met de licentieovereenkomst.

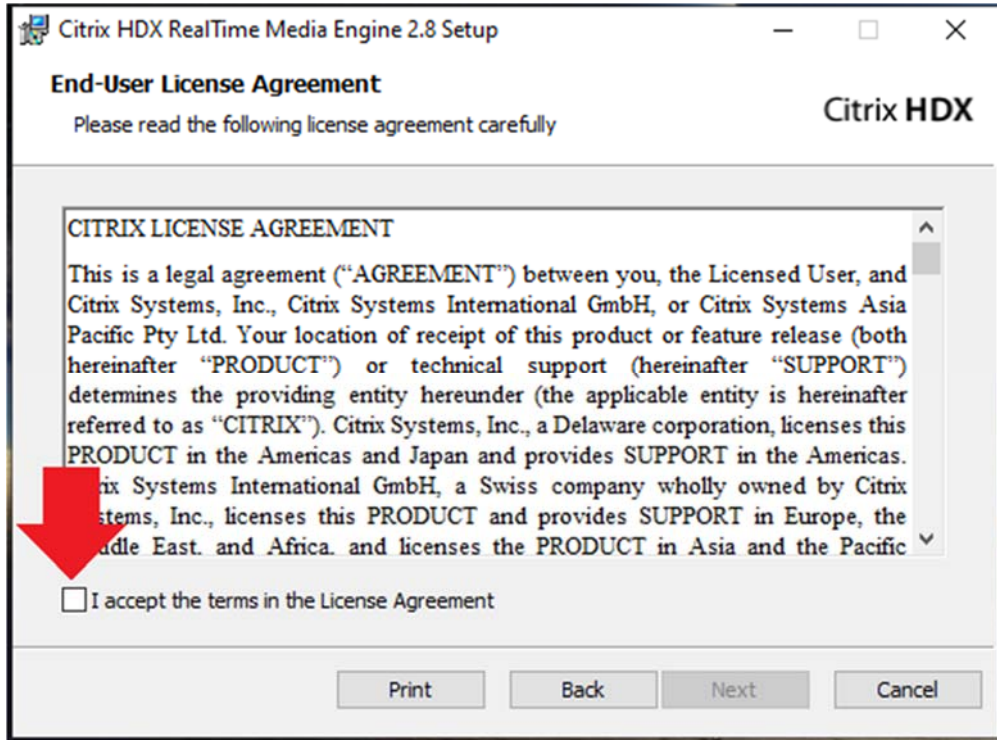

- Klik vervolgens op de knop Next

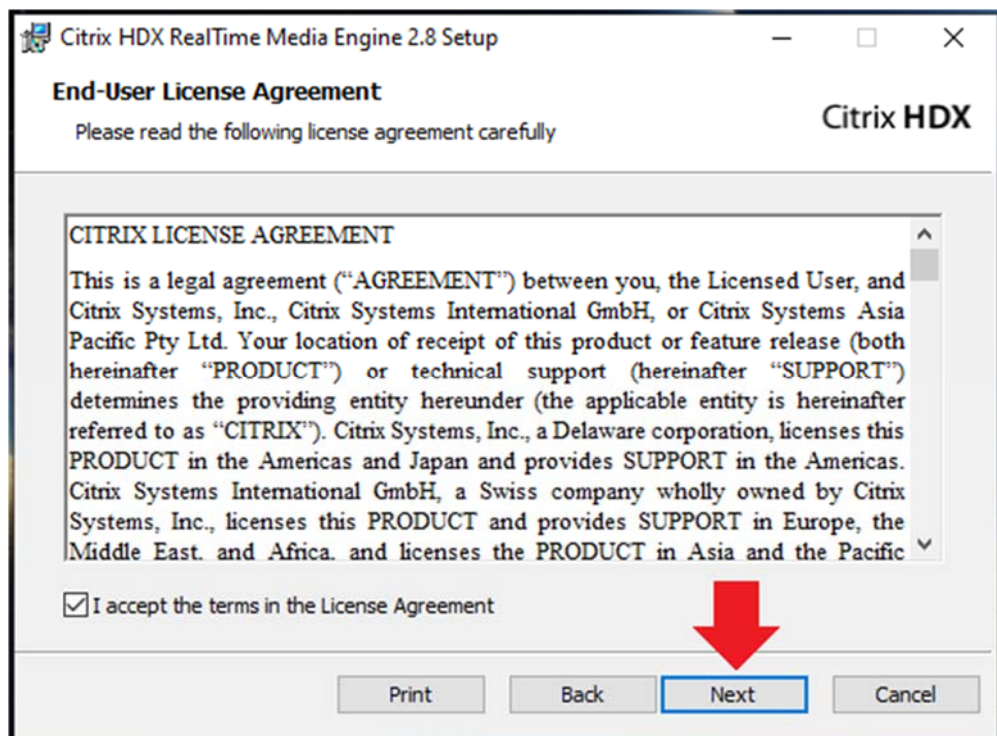

- Klik op de knop *Installatie*, de installatie zal nu van start gaan

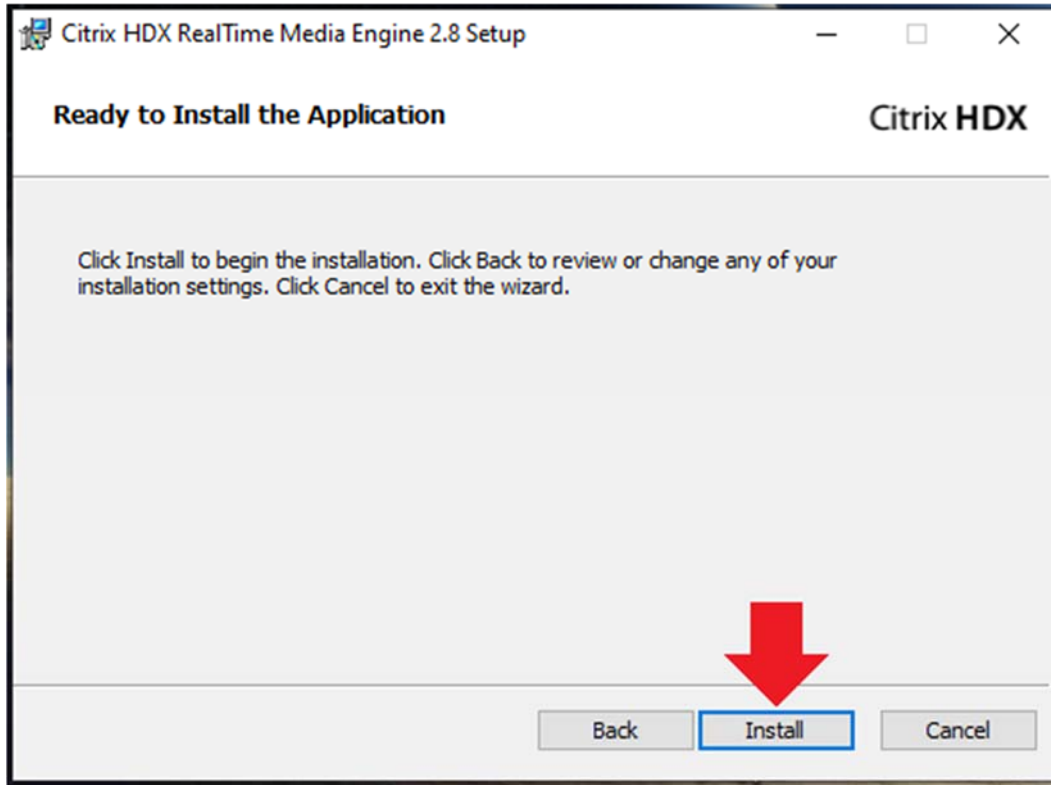

- In de meeste gevallen zult u een waarschuwing krijgen van Windows. Druk op Ja bij de vraag of u wil dat de software wijzigingen aan mag brengen op uw apparaat.

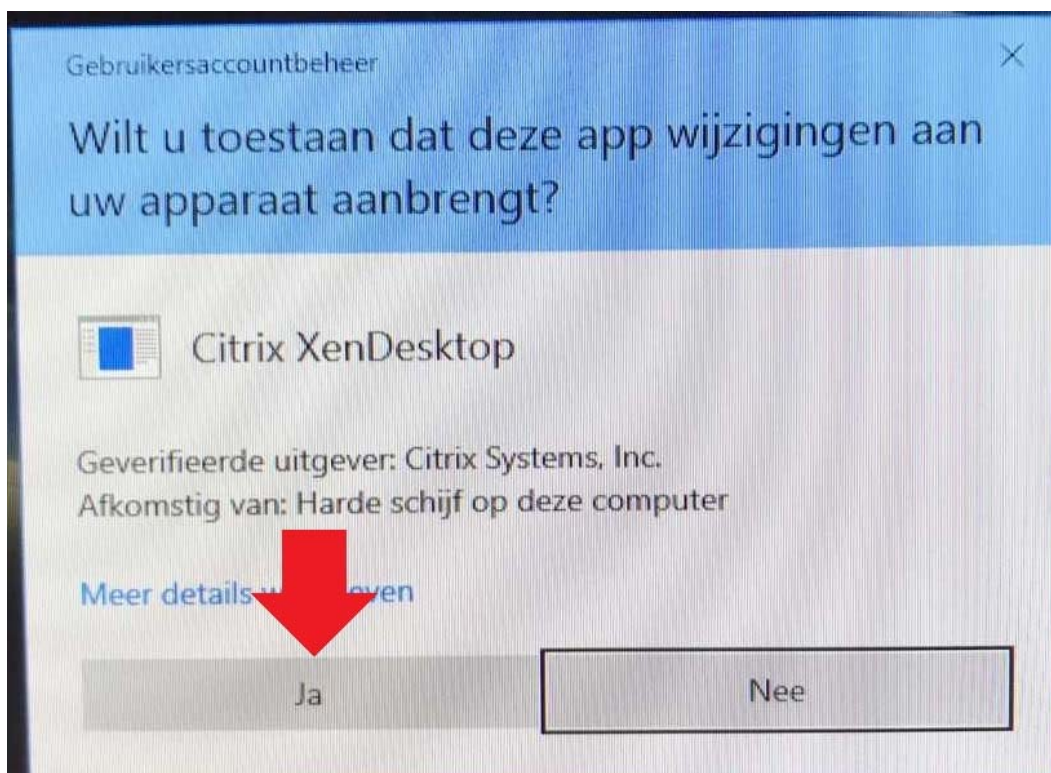

- Klik na het installeren op de knop *Finish* om de installatie af te ronden.

